ID:148843 **$ 300 в месяц**

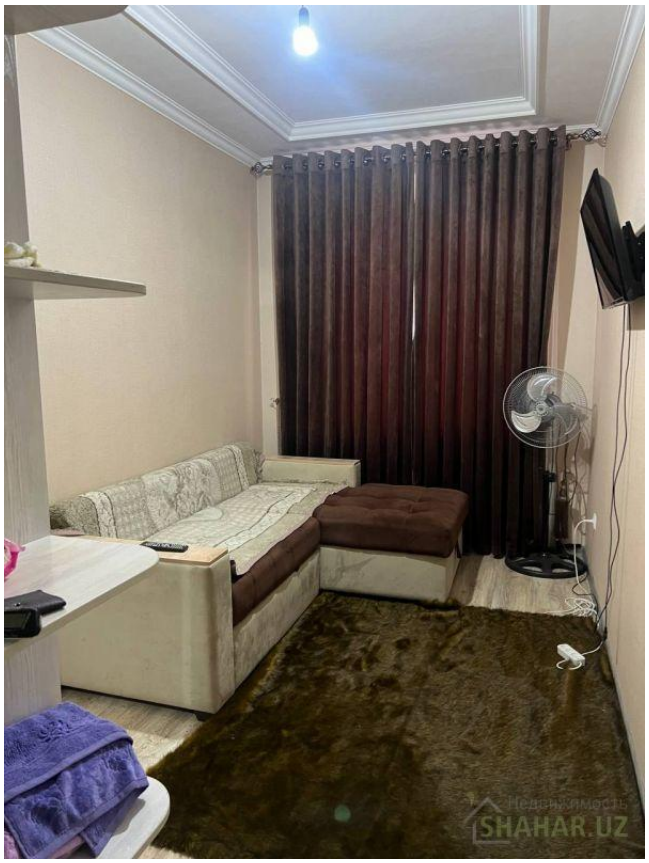

Тип операции	Аренда
Город	Ташкент
Улица	Зиёлилар
Метро	Буюк Ипак Йули
Количество комнат	1
Этажность дома	4
Материал	кирпич
Планировка	ташкентская

Сдаётся в аренду 1-комнатная квартира на 2-м этаже 4-этажного дома ул. Зиёлилар (новостройка, ориентир - Военный госпиталь, Университет ИНХА, IT Park). Общая площадь - 25 кв.м. Отличный ремонт. С мебелью и бытовой техникой. Удобное месторасположение, рядом - магазины, кафе, аптеки, хорошая транспортная развязка, станция метро "Буюк Ипак Йули"... Подробности по телефону... Звоните..!

Image not found or type unknown