**ID:148684** **$ 1,000 в месяц**

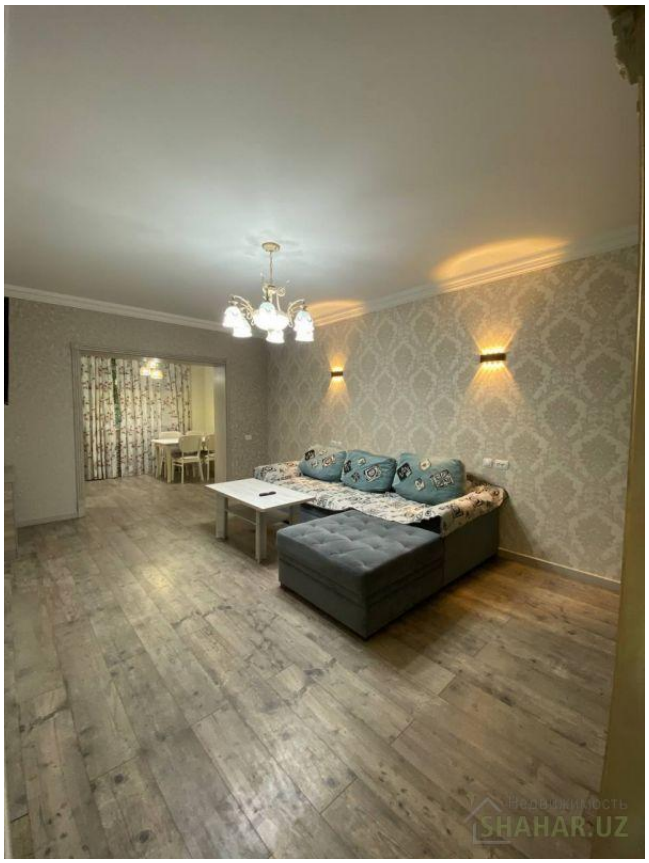

| | |
|---|---|
| **Тип операции** | Аренда |
| **Город** | Ташкент |
| **Улица** | Тамарахоним |
| **Метро** | Хамид Алимджана |
| **Количество комнат** | 3 |
| **Этажность дома** | 4 |
| **Материал** | кирпич |
| **Планировка** | раздельная |

Сдаётся в аренду 3-комнатная квартира на 1-м этаже 4-этажного дома на ул. Тамарахонум (Дархан). Общая площадь - 90 кв.м. Отличный свежий ремонт. Полностью укомплектованная мебелью и бытовой техникой. Удобное месторасположение в центре города, рядом - кафе, рестораны, магазины, салоны, аптеки, хорошая транспортная развязка, Центральный парк, станция метро "Х. Олимжан"... Подробности по телефону... Звоните..!

Image not found or type unknown